Empusilvania
Empresa de acueducto, alcantarillado y aseo de Silvania **S.A. E.S.P - NIT:900342704-9**

EMPRESA DE ACUEDUCTO ALCANTARILLADO Y ASEO DE SILVANIA EMPUSILVANIA S.A., E.S.P.

INFORME DE GESTIÓN 2025

INFORME PRESENTADO Y EVALUADO POR LA JUNTA DIRECTIVA DE EMPUSILVANIA Y PRESENTADO AL CONCEJO MUNICIPAL DE SILVANIA.

Introducción:

Desde la Empresa de Acueducto, Alcantarillado y Aseo de Silvania Empusilvania SA ESP se presta los servicios públicos de acueducto, Alcantarillado y aseo en el área de prestación urbana y los sectores de Panamá, Condominios y Victoria Gachoa; con un total de 4.000 usuarios del servicio de acueducto y 5.000 usuarios del servicio de aseo (incluido el corredor Silvania – Subía y casco urbano Subía); con coberturas del 100% en el sector urbano.

Se han definido los planes, programas y actividades desde el Plan de Desarrollo Municipal articulado con el plan de acción de la entidad, esto en busca de garantizar los principios básicos de los servicios públicos definidos en la ley 142 de 1994, como son; calidad, continuidad y eficiencia.

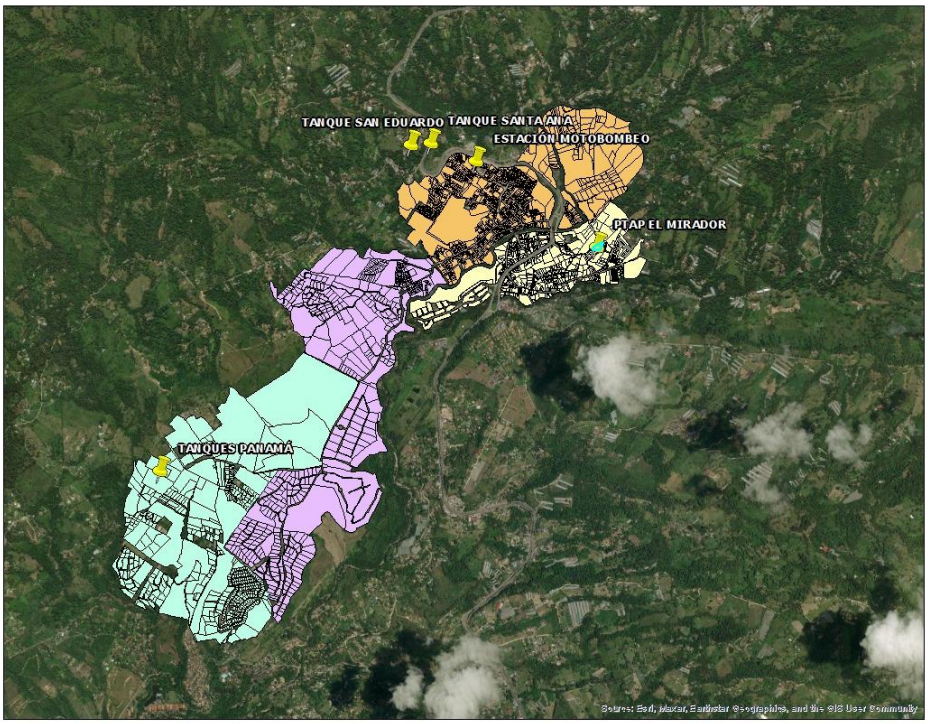

Fotografía No 1. Área de prestación servicios públicos de acueducto - Empusilvania SA ESP.

Quienes somos

La Empresa de servicios Públicos Domiciliarios de Silvania "EMPUSILVANIA E.S.P. S.A., desarrolla sus principales actividades basadas en las necesidades básicas y en la Calidad de Vida de los Silvanenses, a través del suministro de Agua Potable y la prestación del servicio de Aseo y alcantarillado, en términos de calidad,

cantidad, oportunidad, continuidad y excelencia, generando como valores agregados permanentes, la promoción del desarrollo socioeconómico sostenible del Municipio.

Programa N° 2: Silvania digna - servicios públicos de acueducto y alcantarillado según PDM 2024-2027

Cumplimiento de las Metas

Plan de desarrollo 2024-2027

Tabla N° 1 Metas de Producto Programa N° 2

N° META	DESCRIPCIÓN DE META	INDICADOR DE PRODUCTO	CANTIDAD EJECUTADA 2025
09	Realizar la optimización de 14 acueductos del municipio de Silvania con el fin de mejorar la capacidad, eficiencia y eficacia de la infraestructura del sistema de acueducto mediante su intervención parcial o total.	Número de acueductos optimizados	1
10	Apoyar a la comunidad silvanense a través de subsidios al consumo, destinados a satisfacer necesidades básicas de los usuarios de los estratos 1, 2 y 3 en el servicio público domiciliario de acueducto, alcantarillado y aseo.	Número de usuarios beneficiados con subsidios de consumo	Acueducto 3.153, Alcantarillado 2.476 y Aseo 4.718 usuarios, de los estratos 1, 2 y 3.
13	Construcción, reparación y expansión del sistema de alcantarillado urbano y/o rural del municipio de Silvania	Número de alcantarillados ampliados	0
16	Gestionar un vehículo compactador de residuos sólidos para optimizar la prestación del servicio de aseo en el municipio de Silvania	Número de vehículos recolectores en el municipio	1
17	Realización de 2 estudios de prefactibilidad, factibilidad o definitivos para la ejecución de proyectos de acueducto y alcantarillado del municipio de Silvania.	Número de estudios realizados	Dos (02) en ejecución elaboración de estudios de detalle a nivel de factibilidad para el sistema de acueducto y para el sistema de alcantarillado.

Actividades realizadas en el programa:

Se realizo las siguientes actividades que beneficiaron a los usuarios del servicio de acueducto urbano:

Reposición de la red de conducción del sistema de acueducto urbano en el tramo de 6” y 8” en una extensión de 300 ML a la altura de la vereda Santa Rita Baja.

Expansión de red de distribución sector San Eduardo en una longitud de 250 ML en PAD de 2” y 300 ML de red de 1”.

Reposición de red de distribución sector Ponqué Ramo y Panamá en 500 ML en 3” en PAD.

Se adelanta los estudios y diseños de detalle para la optimización para la infraestructura de agua potable del casco urbano del municipio de Silvania Cundinamarca, para presentar ante el mecanismo de ventanilla única y así lograr la viabilizad técnica.

Fase de viabilizacion ante ventanilla única del proyecto denominado Construcción Fase II del sistema de alcantarillado pluvial y sanitario (Barrio Los Puentes).

Reposición de la caja compactadora de 17 Y3 de un vehículo recolector de residuos sólidos, para optimizar y garantizar la prestación del servicio de aseo en el área de prestación de Empusilvania SA ESP.

Gestión ante las entidades departamentales de equipos y materiales para optimizar el servicio de acueducto, alcantarillado y para atender emergencias por la II temporada de lluvias.

Apoyo interadministrativo a la Alcaldía municipal en el componente técnico para la optimización de los sistemas de acueducto verdal.

Ejecución de acciones en aprovechamiento de residuos orgánicos, dotación de filtro dispensador de agua e implementación de campañas de educación ambiental dirigidos a los usuarios del acueducto municipal y a la población en general.

-

Foto No 1. Reposición redes conducción acueducto urbano sector Santa Rita Baja – octubre de 2025	Foto No 2. Mantenimiento y embellecimiento tanques de almacenamiento – San Eduardo – agosto de 2025.
Foto No 3. Campañas de educación ambiental y de minimización de residuos – noviembre de 2025	Foto No 4. Firma convenio Apoyo programa aprovechamiento de orgánicos Alcaldía

	Municipal – Gobernación de Cundinamarca – Empusilvania SA ESP

Foto No 5. instalación de filtro dispensador de agua Gobernación de Cundinamarca – Empusilvania SA ESP – octubre de 2025	Foto No 6. Ejecución del programa Patrulla Ambiental, educación ambiental – julio a diciembre de2025.
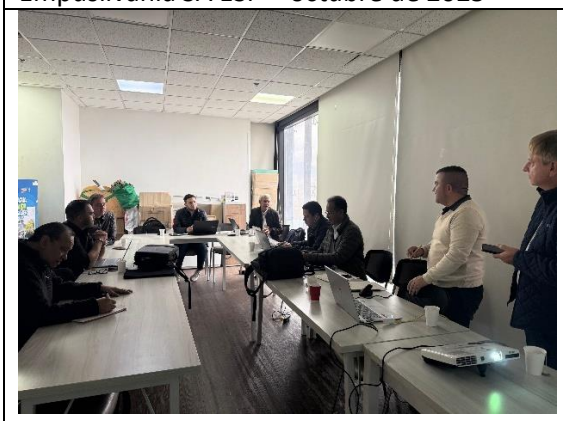	
Foto No 7 Y 8. Socialización proyectos de estudios y diseños ante Ventanilla única – septiembre a diciembre de 2025.	

Foto No 9. Acompañamiento alcaldía municipal – ejecución obras PTAP – junio a diciembre de 2025	Foto No 10. Acompañamiento técnico alcaldía municipal – entrega de materiales a acueductos veredales – junio a diciembre de 2025.
Foto No 11. Firma de convenio interadministrativo para adquisición de nueva caja compactadora de residuos sólidos entre	Foto No 12. Entrega nueva caja compactadora de residuos sólidos entre

Alcaldía Municipal – Empusilvania SA ESP – agosto de 2025	Alcaldía Municipal – Empusilvania SA ESP – diciembre de 2025
Foto No 13. Y 14. Entrega de materiales por emergencia de la II temporada invernal – Empresas Públicas de Cundinamarca – Unidad Administrativa de Riesgos Cundinamarca – Empusilvania SA ESP.	

Análisis de la población beneficiada con el programa

Población	**Numero**
Niños, niñas y adolescentes (NNA'S)	2500
Jóvenes	1500
Adultos	7000
Adultos mayores	1000
Mujeres	
Hombres	
LGBTQIA+	
campesina- rural	
Con discapacidad	
Víctima del conflicto	
Persona en procesos de reintegración	
Persona en procesos de reincorporación	
Pueblos indígenas	

Afrocolombianos, negros, palanqueros y raizales	
Rrom	
Otros	

Contratación asociada al programa 2025:

N° de contrato	Objeto	Valor contratado incluida adicciones	N° Metas afectadas en el programa	Link Secop I
51	ELABORACIÓN DE ESTUDIOS Y DISEÑOS DE DETALLE PARA LA OPTIMIZACIÓN DE LA INFRAESTRUCTURA DE AGUA POTABLE DEL CASCO URBANO DEL MUNICIPIO DE SILVANIA CUNDINAMARCA – CONVENIO INTERADMINISTRATIVO No. 257 DE 2024, SUSCRITO ENTRE LA ALCALDÍA DE SILVANIA Y EMPUSILVANIA S.A. E.S.P	CUATROCIENTOS ONCE MILLONES SETECIENTOS CUARENTA MIL PESOS MONEDA CORRIENTE ($411.740.000,00 M/CTE),	17	https://community.secop.gov.co/Public/Tendering/OpportunityDetail/Index?noticeUID=CO1.NTC.7853445&isFromPublicArea=True&isModal=False

52	INTERVENTORÍA TÉCNICA, ADMINISTRATIVA Y FINANCIERA DEL CONTRATO DE CONSULTORÍA DE LA ELABORACIÓN DE ESTUDIOS Y DISEÑOS DE DETALLE PARA LA OPTIMIZACIÓN DE LA INFRAESTRUCTURA DE AGUA POTABLE DEL CASCO URBANO DEL MUNICIPIO DE SILVANIA CUNDINAMARCA – CONVENIO INTERADMINISTRATIVO No. 257 DE 2024, SUSCRITO ENTRE LA ALCALDÍA DE SILVANIA Y EMPUSILVANIA S.A. E.S.P	SESENTA Y UN MILLONES SETECIENTOS MIL CUATROCIENTOS PESOS M/CTE ($61.700.400) INCLUIDO IVA E IMPUESTOS NACIONALES Y MUNICIPALES	17	https://community.secop.gov.co/Public/Tendering/ContractNoticePhases/View?PPI=CO1.PPI.39262526&isFromPublicArea=True&isModal=False
111	ADQUISICIÓN DE UNA CAJA COMPACTADORA PARA RESIDUOS SOLIDOS DE 17 YARDAS CUBICAS DE CAPACIDAD, PARA SER INSTALADA SOBRE CHASIS SUMINISTRADO POR EMPUSILVANIA SA ESP	TRESCIENTOS CINCUENTA Y DOS MILLONES DOSCIENTOS CUARENTA MIL PESOS MCTE ($352.240.000)	16	https://community.secop.gov.co/Public/Tendering/ContractNoticePhases/View?PPI=CO1.PPI.43082880&isFromPublicArea=True&isModal=False

Empusilvania
Empresa de acueducto, alcantarillado y aseo
de Silvania **S.A. E.S.P - NIT:900342704-9**

INFORME COMERCIAL

FACTURADO – RECAUDADO -2025

DESCRIPCION	*FACTURACION*	*RECAUDO*	*% RECAUDO*
TOTAL ACUEDUCTO	**1,199,068,669**	**1,196,237,459**	**99.76%**
TOTAL ALCANTARILLADO	**638,281,888**	**624,237,520**	**97.80%**
TOTAL ASEO	**1,245,673,349**	**1,192,520,354**	**95.73%**

TOTAL	**3,083,023,906**	**3,012,995,333**	**97.73%**

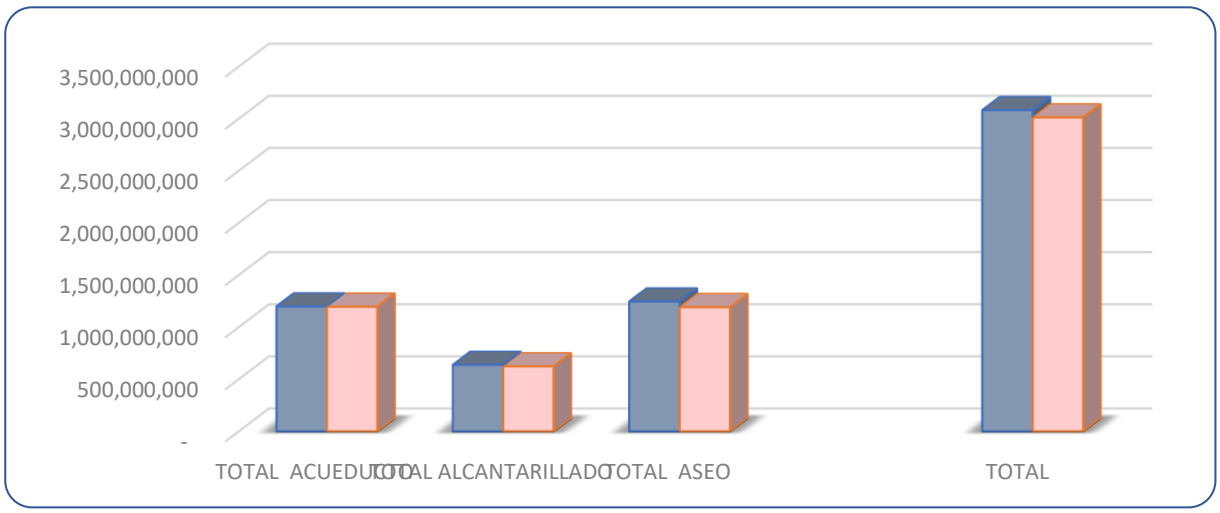

Fuente: Sistema comercial a diciembre de 2025

AGUA FACTURADA -2025

	DIC. 2024	ENERO	FEBRERO	MARZO	ABRIL	MAYO	JUNIO	JULIO	AGOSTO	SEPTIEMBRE	OCTUBRE	NOVIEMBRE	DICIEMBRE
AGUA FACTURADA M3	50,774	40,903	39,733	43,966	40,486	41,153	37,134	48,943	42,476	41,144	46,669	39,245	52,016

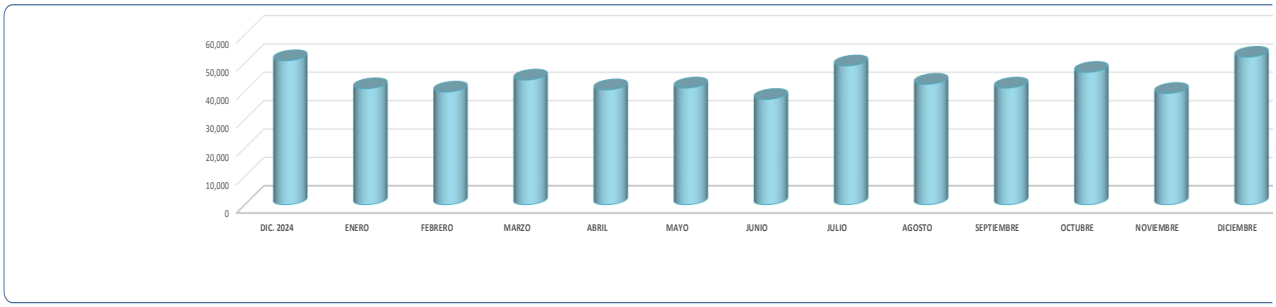

TIPO DE CONSUMO	DIC. 2024	ENERO	FEBRERO	MARZO	ABRIL	MAYO	JUNIO	JULIO	AGOSTO	SEPTIEMBRE	OCTUBRE	NOVIEMBRE	DICIEMBRE

Empusilvania
Empresa de acueducto, alcantarillado y aseo
de Silvania **S.A. E.S.P - NIT:900342704-9**

VERTIMIENTOS FACTURADOS

ALCANTARILLADO

	DIC. 2024	ENERO	FEBRERO	MARZO	ABRIL	MAYO	JUNIO	JULIO	AGOSTO	SEPTIEMBRE	OCTUBRE	NOVIEMBRE	DICIEMBRE	TOTAL	PROMEDIO
VERTIMIENTO FACTURADO M3	33,994	27,430	27,825	31,027	26,767	29,236	25,560	32,962	30,928	27,736	32,154	26,771	34,908	167,845	27,974

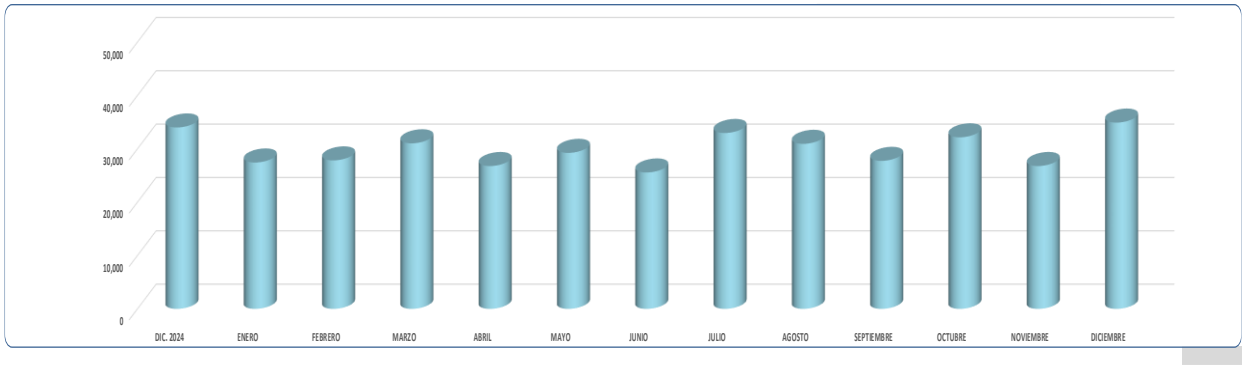

INFORME FACTURADO 2025

INFORME FACTURACION AÑO 2025

SERV.	DESCRIPCION	ENERO	FEBRERO	MARZO	ABRIL	MAYO	JUNIO	JULIO	AGOSTO	SEPTIEMBRE	OCTUBRE	NOVIEMBRE	DICIEMBRE	TOTAL
ACUEDUCTO	Cargo Fijo Acueducto	28,897,093	28,937,118	29,111,746	29,211,009	29,237,969	29,220,412	29,325,259	29,376,486	29,416,734	29,473,731	29,580,588	29,745,311	351,533,456
	Consumo Acueducto	66,951,863	65,250,366	72,251,297	66,109,769	67,487,781	60,789,232	81,643,608	74,199,350	71,968,406	77,469,263	64,719,677	86,947,302	855,787,914
	APORTE CONEX. ACUEDUCTO													-
	Medidor													-
	OTROS DEL SERVICIO	(330,175)	475,325	(115,807)	(671,019)	(1,930,280)	(899,887)	2,254,889	(3,239,952)	(5,187,745)	1,511,510	26,947	(146,507)	(8,252,701)
	TOTAL ACUEDUCTO	**95,518,781**	**94,662,809**	**101,247,236**	**94,649,759**	**94,795,470**	**89,109,757**	**113,223,756**	**100,335,884**	**96,197,395**	**108,454,504**	**94,327,212**	**116,546,106**	**1,199,068,669**
ALCANTARILLADO	Cargo Fijo Alcantarillado	11,146,852	11,146,041	11,201,390	11,245,861	11,253,813	11,256,534	11,290,035	11,305,639	11,319,848	11,335,723	11,351,621	11,397,912	135,251,269
	Vertimiento Alcantarillado	38,519,878	39,186,382	43,727,577	38,154,163	41,137,292	35,213,692	47,115,622	44,026,595	38,964,630	45,784,013	37,772,737	49,973,963	499,576,544
	DERECHO CONEX. ALCANTARILLADO													-
	OTROS DEL SERVICIO	282,780	303,666	333,508	376,054	265,176	275,144	244,293	247,161	246,240	245,930	330,405	303,718	3,454,075
	TOTAL ALCANTARILLADO	**49,949,510**	**50,636,089**	**55,262,475**	**49,776,078**	**52,656,281**	**46,745,370**	**58,649,950**	**55,579,395**	**50,530,718**	**57,365,666**	**49,454,763**	**61,675,593**	**638,281,888**
ASEO	RECOLECCION DE BASURAS	101,390,647	100,763,734	100,291,415	100,509,618	101,102,884	100,386,332	103,196,458	104,011,542	103,904,790	103,672,128	103,855,597	105,095,188	1,228,180,333
	OTROS DEL SERVICIO	1,365,826	817,653	1,499,043	1,488,897	1,505,372	1,502,213	1,469,302	1,495,153	1,514,978	1,573,482	1,610,942	1,650,155	17,493,016
	ASEO RURAL													-
	TOTAL ASEO	**102,756,473**	**101,581,387**	**101,790,458**	**101,998,515**	**102,608,256**	**101,888,545**	**104,665,760**	**105,506,695**	**105,419,768**	**105,245,610**	**105,466,539**	**106,745,343**	**1,245,673,349**
	DESCINSENTIVO	-												-
	TOTAL	***248,224,764***	***246,880,285***	***258,300,169***	***246,424,352***	***250,060,007***	***237,743,672***	***276,539,466***	***261,421,974***	***252,147,881***	***271,065,780***	***249,248,514***	***284,967,042***	***3,083,023,906***

Empusilvania
Empresa de acueducto, alcantarillado y aseo de Silvania **S.A. E.S.P - NIT:900342704-9**

INFORME DE CARTERA POR EDADES A DICIEMBRE DE 2025

CARTERA POR EDADES

ACTUAL

Concepto	No vencida	0-30 dias	60dias	90 dias	120 A 150 DIAS	180 A 210	360 MAS	Total Deuda
ACUEDUCTO	8,037,045	1,685,447	2,415,435	5,097,052	2,448,840	855,881	59,958,380	80,498,080
ALCANTARILLADO	6,010,564	735,680	1,538,360	3,327,055	764,718	420,716	8,629,074	21,426,167
ASEO	9,128,581	2,038,253	1,938,155	2,314,953	2,971,512	1,626,692	98,420,603	118,438,749
TOTAL	**23,176,190**	**4,459,380**	**5,891,950**	**10,739,060**	**6,185,070**	**2,903,289**	**167,008,057**	**220,362,996**

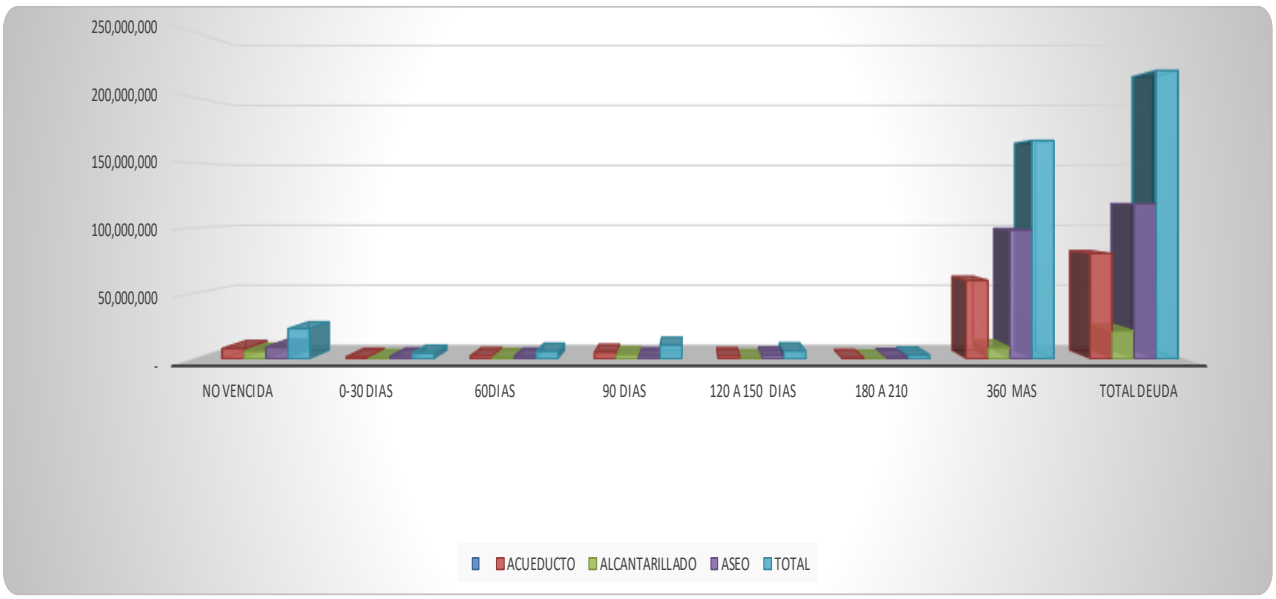

Estados financieros de la entidad

Estado financiero con corte al mes de octubre de 2025.

Código	Nombre Código	31-oct-25
4	INGRESOS	2,831,207,345
43	VENTA DE SERVICIOS	2,830,630,793
4321	SERVICIO DE ACUEDUCTO	1,133,905,437
4322	SERVICIO DE ALCANTARILLADO	561,486,915
4323	SERVICIO DE ASEO	1,135,238,441
48	OTROS INGRESOS	576,552
4802	FINANCIEROS	500,654
4808	INGRESOS DIVERSOS	63,408
5	GASTOS	1,186,052,279
51	DE ADMINISTRACIÓN Y OPERACIÓN	1,051,199,423
5101	SUELDOS Y SALARIOS	256,677,288
5103	CONTRIBUCIONES EFECTIVAS	39,803,200
5107	PRESTACIONES SOCIALES	82,268,219
5108	GASTOS DE PERSONAL DIVERSOS	82,483,391
5111	GENERALES	571,872,325
5120	IMPUESTOS, CONTRIBUCIONES Y TASAS	18,095,000
53	DETERIORO, DEPRECIACIONES, AMORTIZACIONES Y PROVISIONES	116,645,747
5347	DETERIORO DE CUENTAS POR COBRAR	9,081,703
5360	DEPRECIACIÓN DE PROPIEDADES, PLANTA Y EQUIPO	107,564,044
58	OTROS GASTOS	18,207,109
5802	COMISIONES	18,207,109
6	COSTOS DE VENTAS	2,019,970,430
63	COSTO DE VENTAS DE SERVICIOS	2,019,970,430
6360	SERVICIOS PÚBLICOS	2,019,970,430
	RESULTADO DEL EJERCICIO	**374,815,364**

Proyectos estratégicos de Empusilvania SA ESP – 2025

Estudios y diseños de detalle Plan Maestro de acuedcuto fase II

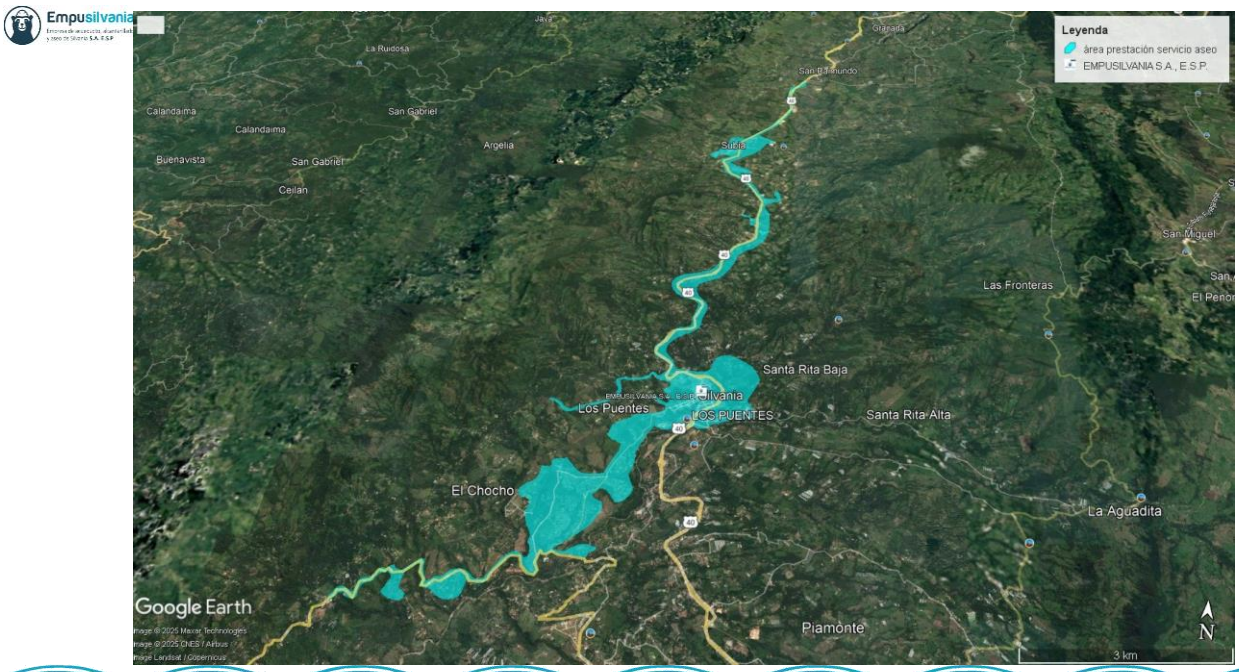

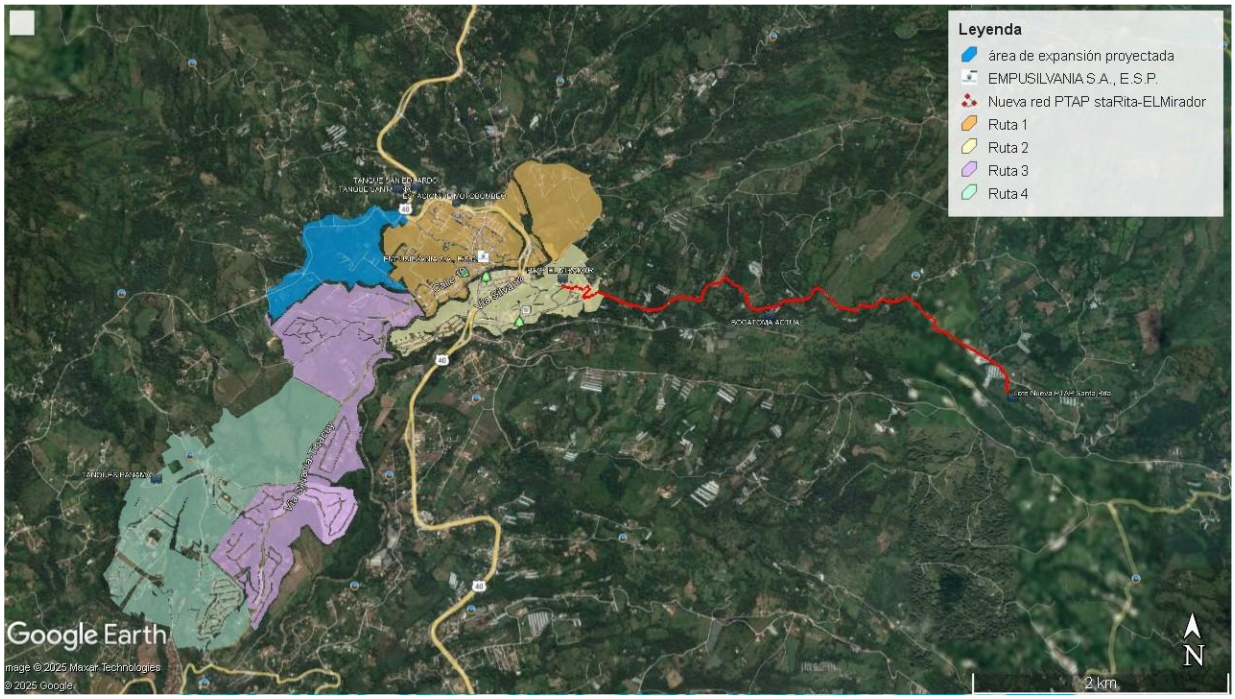

Ejecución de obras Plan Maestro Alcantarillado Fase II

Empusilvania

Proyecto Fase II Alcantarillado

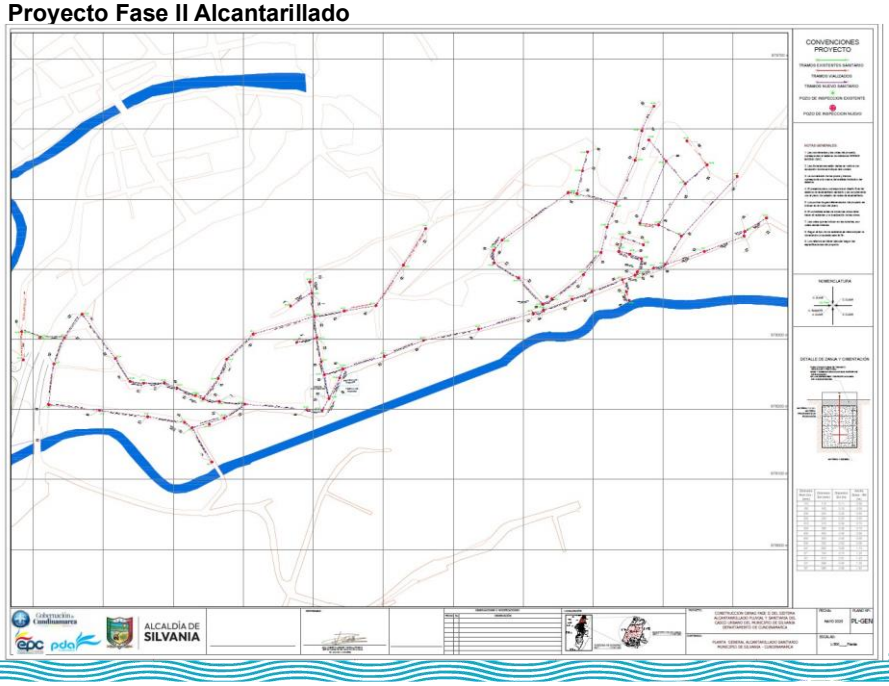

Empusilvania
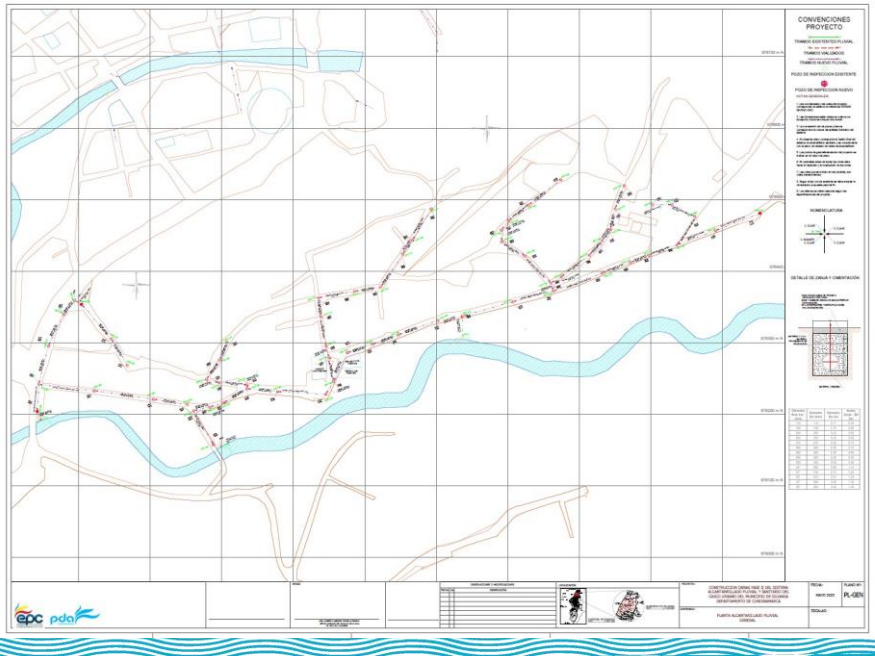
Proyecto Fase II Alcantarillado Pluvial